

令和6年度

事業概要



社会福祉法人昭徳会
天王保育園



社会福祉法人 昭徳会 基本理念

しあわせ

『 幸 福 』

社会福祉法人 昭徳会 基本方針

- 1 ひとりひとりに、思いやりの心を持って接します
- 2 ひとりひとりを尊重し、その人に合った支援、援助をします
- 3 ひとりひとりを大切に、まごころで接します
- 4 わたしたちは、すべての人の幸福を目指し、たゆみなく
援助技術の向上に努めます
- 5 わたしたちは、お互いに助け合い、よりよい生活ができるよう
努めます

目 次

1	施設の概要	1
(1)	施設目的	1
(2)	名称及び所在地	1
(3)	設置及び経営主体	1
(4)	沿革	1
(5)	定員	1
(6)	敷地面積及び建物	1
(7)	職種別職員数	1
2	保育の概要	2
(1)	保育目標	2
(2)	保育日課	2
(3)	年間行事計画	3
3	入所状況	4
(1)	年齢別男女別入所状況	4
(2)	年齢別保育認定区分	4
(3)	地域別状況	5
(4)	保育状況(年齢別初日在籍児数)	5
4	特別保育事業	6
(1)	一時的保育事業	6
(2)	延長保育事業(緊急24時間対応保育事業)	7
ア	特別延長保育	7
イ	宿泊保育	7
(3)	休日保育事業	7
5	その他の事業	8
(1)	園庭開放	8
6	給食関係	8
(1)	栄養摂取状況	8
(2)	アレルギー状況	8
(3)	手作りおやつ	9
(4)	食育活動	9
ア	野菜作り、ピザ作り	9
イ	食まるファイブ	9
(5)	給食献立例	10
7	実習生及び職場体験受け入れ状況	11
8	職員研修の状況	11
資 料		
(1)	保育状況(年齢別初日在籍児数)	
(2)	一時的保育利用状況	
(3)	延長保育利用状況	
(4)	休日保育利用状況	
(5)	令和6年度の保育料及び給食費について	

1 施設の概要

(1) 施設目的

児童福祉法第39条の規定に基づき、日々保護者の委託を受け、保育を必要とする乳児又は幼児に対し、一般保育並びに各種特別保育を行う。

(2) 名称及び所在地

名称 社会福祉法人 昭徳会 天王保育園
所在地 〒470-0224 愛知県みよし市三好町天王 51 番地 20
電話番号 (0561) 32-2346

(3) 設置及び経営主体

設置主体 社会福祉法人 昭徳会
経営主体 社会福祉法人 昭徳会

(4) 沿革

平成21年4月1日 三好町から管理移管され、みよし市初めての民間保育園としてスタートする。

令和6年3月31日 乳児の入所定員数増加に伴い、一時的保育事業を廃止する。

令和6年4月1日 乳児定員数を0歳児(6名から9名)、1歳児(12名から15名)及び2歳児(18名から22名)を変更する。

(5) 定員

160名(8カ月~5歳児)

年齢	0歳	1歳	2歳	3歳	4歳	5歳	計
人数	9	15	22	37	41	36	160

(6) 敷地面積及び建物

敷地面積 3,229.92㎡
建物構造 鉄筋コンクリート造2階一部地下1階
建物面積 1,088.15㎡
床面積 1,866.95㎡
主な設備 保育室(7室)、遊戯室、乳児・ほふく室、調理室、事務室
一時保育室、相談室、更衣室等

(7) 職種別職員数

令和6年4月1日現在(単位:人)

職種	園長	副園長	主任保育士	保育士	業務員	事務員	嘱託医	計
人数	1	1	1	28 (13)	6 (3)	1	2 (2)	40 (18)

()は内数で非常勤職員

2 保育の概要

(1) 保育目標

- 心身ともにたくましい元気な子
- 優しく、思いやりがあり、友だちと仲良く遊べる子
- 豊かな感性を持ち、創意工夫する子

(2) 保育日課

時間	0.1 歳児	2 歳児	3 歳児	4 歳児	5 歳児
7:30	随時登園(0~5歳児合併保育)				
8:00	0~2歳児合併保育		3~5歳児合併保育		
8:30		各保育室に移動	各保育室に移動 準備	各保育室に移動 準備	各保育室に移動 準備
9:00	保育室で 自由遊び	保育室で 自由遊び	園庭遊び *雨天時は保育室 で自由遊び	園庭遊び *雨天時は保育室 で自由遊び	園庭遊び *雨天時は保育室 で自由遊び
9:30	体操	体操			
9:45	おやつ	おやつ	体操	体操	体操
10:00	主活動	朝の会 主活動	朝の会	朝の会	朝の会
11:00	給食	給食	主活動	主活動	主活動
12:00			給食	給食	給食
13:00	午睡	午睡	自由遊び 午睡(4月~9 月)	自由遊び 午睡(6月~8月)	自由遊び 午睡(7月~8月)
14:30		おやつ	おやつ	おやつ	おやつ
15:00	おやつ				
15:30		帰りの会	帰りの会	帰りの会	帰りの会
16:00	随時降園	随時降園	随時降園	随時降園	随時降園
17:00		おやつ	<延長保育利用児> 自由遊び(園庭、保育室)		
19:00	<特別延長保育利用児>		夕食		
22:00					

(3) 年間行事計画

月	行事内容	保健衛生
4月	入園式 子どもの日を祝う会 交通安全教室	歯科検診
5月	個別懇談会 芋の苗さし(5歳児)	内科健診
6月	保育参観(幼児)	歯みがき指導 尿検査
7月	プール開き 七夕夏祭り ピザ作り 保育参観(乳児)	
8月		
9月	お化け屋敷 お団子作り	
10月	運動会 芋掘り(5歳児) ハロウィン遠足	歯科検診 尿検査 内科健診
11月	焼き芋パーティ ふれあい防火教室	
12月	天王っこのつどい(幼児) クリスマス会 餅つき	
1月	お買い物ごっこ 保育参観(幼児)	
2月	保育参観(乳児) 節分 おこしもの作り	
3月	ひなまつり 移動動物園 お別れ散歩 卒園式	
毎月	誕生会 交通安全指導 防災訓練 防犯訓練 体育あそび	身体測定



天王っこのつどい

特別養護老人ホーム慰問



3 入所状況

(1) 年齢別入所状況

令和6年4月1日現在(単位:人)

年齢	0歳	1歳	2歳	3歳	4歳	5歳	計
人数	2	14	20	32	41	34	143
定員	9	15	22	37	41	36	160

(2) 年齢別保育認定区分

令和6年4月1日現在(単位:人)

	0歳	1歳	2歳	3歳	4歳	5歳	計
保育短時間	0	1	2	12	28	19	62
保育標準時間	2	13	18	20	13	15	81
計	2	14	20	32	41	34	143

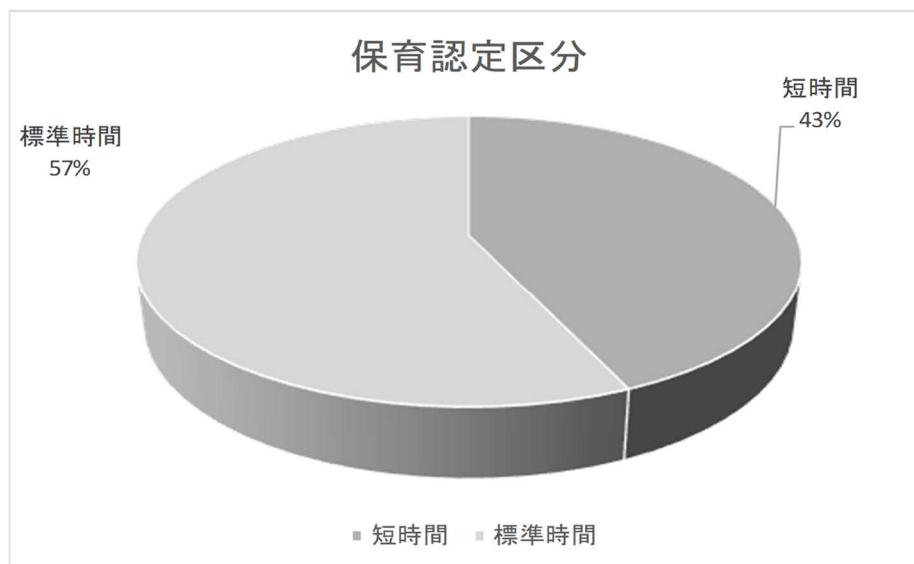

「保育短時間」: パートタイム就労を想定した保育利用時間(最長8時間)

「保育標準時間」: フルタイム就労を想定した保育利用時間(最長11時間)

(3) 地域別状況

令和6年4月1日現在(単位:人)

地域 (区)	0歳	1歳	2歳	3歳	4歳	5歳	計
新屋	0	8	5	13	16	12	54
東山	0	2	5	11	11	17	36
好住	0	0	0	1	0	0	1
その他	2	4	10	7	14	15	52
計	2	14	20	32	41	34	143

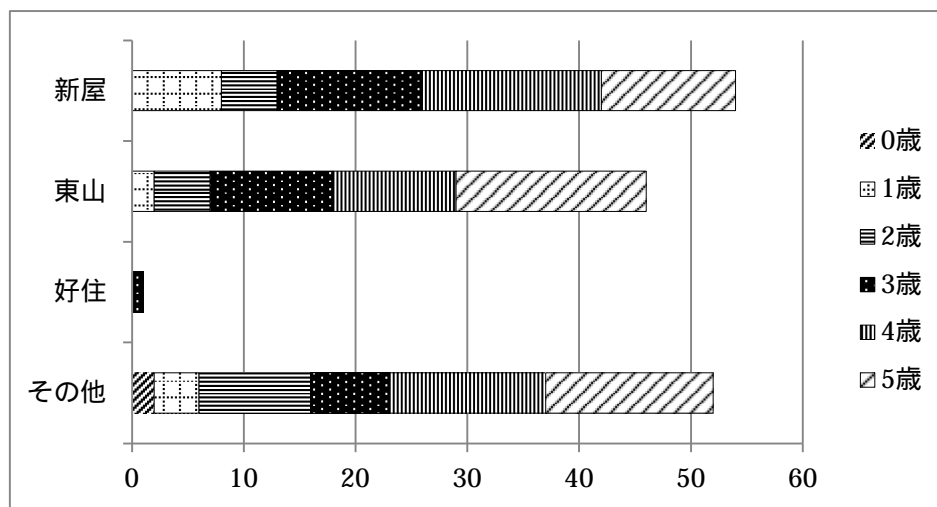

(4) 保育状況(年齢別初日在籍児数)

(単位:人)

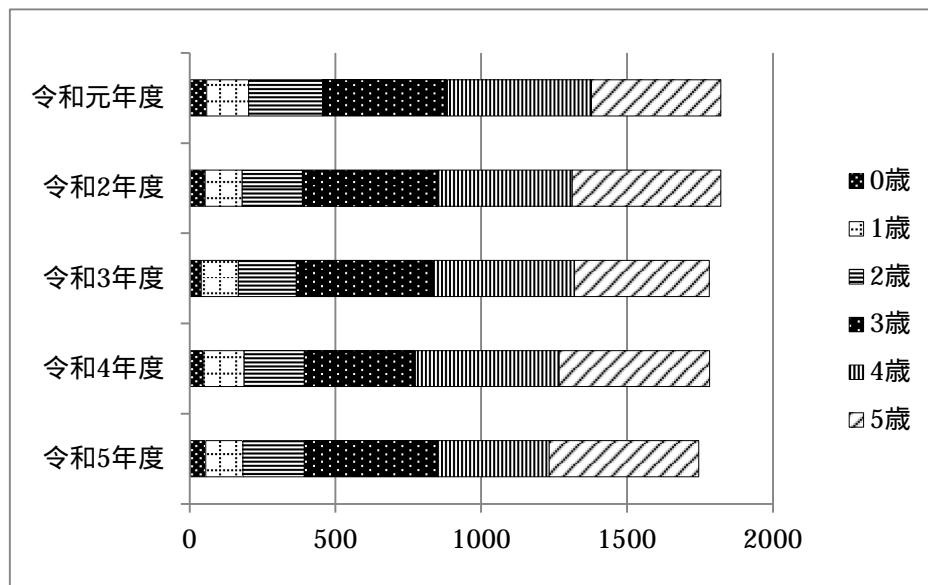

(資料1参照)

4 特別保育事業（一時的保育事業は、令和5年度で廃止）

（1）一時的保育事業 定員：10名

保護者の就労、疾病等により断続的又は一時的に家庭保育が困難となり、近くに祖父母や親せきがなく、市内に住所を有する児童に対する保育サービス事業である。

ア 非定型的保育サービス事業

保護者の就労等により断続的に保育が必要な場合

イ 緊急保育サービス事業

保護者等の疾病・災害・事故・出産・看護・介護・冠婚葬祭等社会的にやむを得ない理由により緊急又は一時的に保育を必要とする場合

ウ リフレッシュサービス事業

保護者の方が、リフレッシュのため保育を希望する場合（月1回のみ）

一時的保育利用料

年齢区分	利用料(日額)	延長保育 利用料	時 間	利用料(1回)
3歳未満児	2,100円		午後4時00分～4時59分	100円
3歳以上児	800円		午後5時00分～5時59分	100円
			午後6時00分～6時59分	100円

一時的保育利用状況

（単位：人）

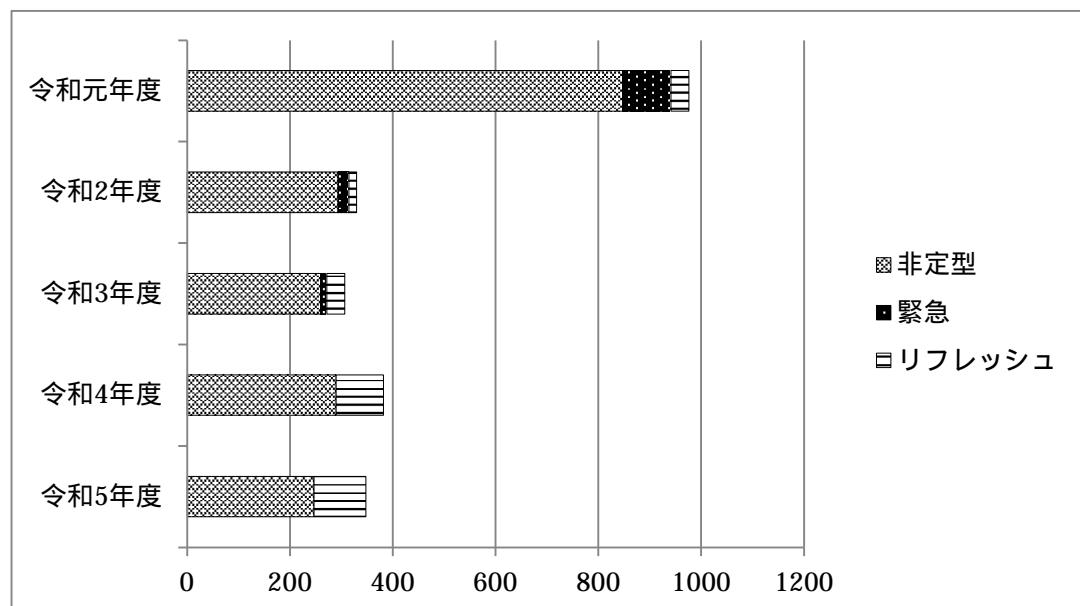

（資料2参照）

(2) 延長保育事業（緊急 24 時間対応保育事業）

保護者の生活状況、家庭の事情等やむを得ない理由により保育の延長が必要と認められる児童に対して、次の 2 種類の保育サービスを行う。市内では当園のみが行っている。

ア 特別延長保育（定員：20 名）

保護者の就労、勤務状況、家庭の事情等により、平日の定期延長保育時間後（午後 7 時以降）から午後 10 時までの間、保育を行う。

特別延長保育利用状況

(単位：人)

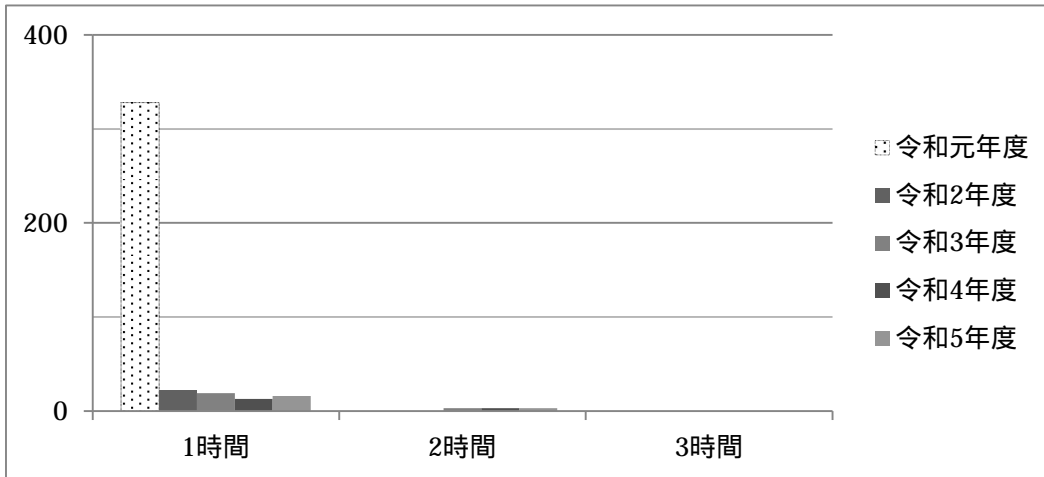

(資料 3 参照)

イ 宿泊保育（定員：5 名）

保護者や家族が突発的な事由(交通事故、緊急入院など)により保育ができない場合、翌朝 7 時 30 分までの宿泊保育を行う。保育料は、1 回 2,200 円である。

(3) 休日保育事業（定員：20 名）

保護者の就労、疾病等により休日において家庭での保育が困難となる児童に対する保育サービス事業である。市内保育園在園児の希望者で、家庭内や親族に保育する人がいない場合のみ利用が可能である。

休日保育年齢別利用状況

(単位：人)

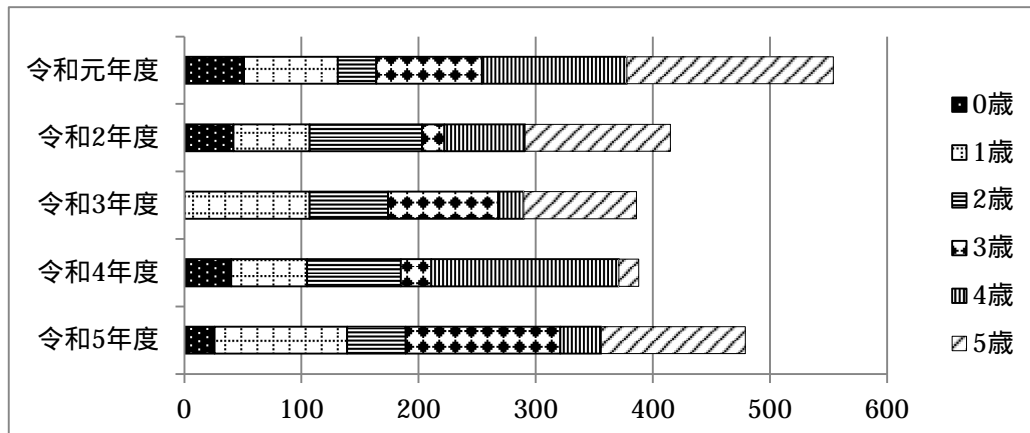

(資料 4 参照)

5 その他の事業

(1) 園庭開放

親子で遊ぶ場として、平日の月曜日から金曜日（午前10時から午後3時まで）まで園庭開放を行っている。

利用状況

(単位:組)

	令和元年度	令和2年度	令和3年度	令和4年度	令和5年度
園庭開放	57	31	30	34	24

6 給食関係

(1) 栄養摂取状況

	エネルギー	たんぱく質	脂質	塩分	カルシウム	鉄	ビタミンA	ビタミンB1	ビタミンB2	ビタミンC	食物繊維
3歳児未満	525	18.0	17.5	2.0	225	2.2	125	0.25	0.30	20	5.0
3歳児以上	560	19.0	19.0	2.0	300	2.0	150	0.30	0.40	18	5.0

(2) アレルギー状況

令和6年4月1日現在(人)

年齢	0歳	1歳	2歳	3歳	4歳	5歳	合計
人数	1	1	1	1	0	1	5
卵	1	1	1	1	0	0	4
乳	1	0	0	0	0	0	1
ごま	0	0	0	0	0	1	1
そば	0	0	0	0	0	0	0
小麦粉	0	0	0	0	0	0	0
甲殻類	0	0	0	0	0	0	0

アレルギー除去食を希望する園児には、医師の診断に基づき、除去食・代替食の提供を行っている。

(卵・小麦アレルギー対応)



米粉豆乳オレンジケーキ



米粉の肉まん

(3) 手作りおやつ

手作りおやつの提供を行っており、旬の食材を使用し、野菜、果物及び大豆製品など補食としての役割を果たせるよう心がけている。

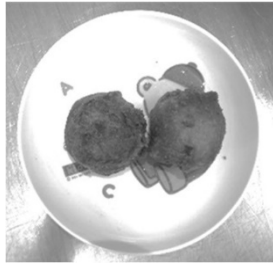

アメリカンドック



ほうれんそうのケーキ

(4) 食育活動

ア 野菜作りピザ作り

ミニトマト、ゴーヤ、ピーマン、ナス、オクラを栽培し、収穫した野菜でピザ作りを行った。



苗植えの様子 ピザ作り







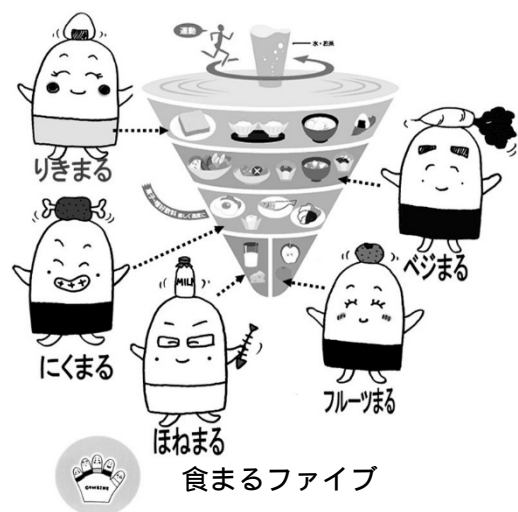

イ 食まるファイブ

食まるファイブというキャラクターを使って好き嫌いせず、バランス良く食事をする事の大切さを伝えた。

食まるファイブ...愛知教育大学の西村敬子先生の研究室で考案された栄養指導キャラクター。食事バランスガイドと対応している。



(5) 給食献立例 (みよし市の献立に準ずる)

令和5年10月分予定献立おやつ表					天王保育園
日	曜	主 食	献 立 名	牛乳	午後おやつ 午前おやつ(未測定)
2	月	白 玉 うどん	カレーうどん・カラフルサラダ・鶏の天ぷら		★人参ケーキ ソースせん
3	火	ごはん	ポトフ・お豆とひじきのサラダ・きのこピラフ		★豆腐ドーナツ ひこうきビスケット
4	水	ごはん	豆乳入りみそ汁・五色あえ・ホキフライ		★マーブル蒸しパン ポテトとほうれん草のおせんべい
5	木	ごはん	のっぺい汁・もやしとほうれん草のあえもの・チーズハンバーグ		★ポップコーン のしお味 ソフトおまんこ
6	金	コッパ パン	中華スープ・焼きそば・バナナ		★りんごゼリー 銀塩せん
7	土	惣菜パン スナックパン	惣菜パン・スナックパン・野菜ゼリー		コンソメコーン ぱりまる
10	火	ごはん	人参ポタージュ・ツナサラダ・チキンライス		★バナナケーキ あげまる
11	水	ごはん	生揚げの中華煮・切り干し大根の中華サラダ・しょうまい		★マカロニかきんどう どうもろこしで作った パフスナック塩味
12	木	ごはん	豆じゃが・小松菜のごまあえ・鶏肉の照り焼き		★オレンジ蒸しパン あまからせん
13	金	ごはん	わかめスープ・パリパリ巻巻き丼・ピーチーズ		★運動会応援クッキー 栗芋まんわりせんべい
16	月	わかめ ごはん	さつまいもとえのきのみそ汁・元氣サラダ・さばの照り焼き		★ジャムサンド まんまるソフトせん
17	火	レース ロール	ポークビーンズ・シャキシャキサラダ・鶏肉のハーフ焼き		★じゃこめしおにぎり ミレービスケット
18	水	ごはん	カレーライス・クルトンサラダ・のり塩漬揚げ		★お誕生日ケーキ コーンポタージュ
19	木	ごはん	芋の子汁・骨水納豆・豆腐つくね		★チョコス おせんべいサラダ味
20	金	ごはん	野菜たっぷり丼・バンバンジー・りんご		★ハロウィンクッキー ごんがあられ
21	土	惣菜パン スナックパン	惣菜パン・スナックパン・ももゼリー		コーンスナックソース味 こめボンバー
23	月	ソフト めん	五目めん・水菜のおかかあえ・ちくわの磯辺揚げ		★ツナおにぎり 水餃子の仲間たち
24	火	ごはん	高野豆腐のうま煮・昆布あえ・アジフライ		★ポップコーン カレー味 花花せんべい
25	水	ごはん	ざくざく汁・和風サラダ・鶏肉の西京焼き		★米粉クッキー きらきらコーンのお星さま
26	木	ごはん	きのこのハヤシライス・イタリアンサラダ・大豆ナゲット		★ふラスク お米スナックサラダ味
27	金	ごはん	大根のみそ汁・南瓜の天ぷら・青りんごゼリー		★ハロウィン満足 ん児：かぼちゃポーロ おせんべい醤油味
28	土	惣菜パン スナックパン	惣菜パン・スナックパン・みかんゼリー		もち小丸醤油味 おこめせん人参&南瓜
30	月	ごはん	沢庵わん・ごま酢あえ・チキン南蛮		★米粉黒糖蒸しパン 野菜スティック
31	金	スライス パン	ドラキュラスープ・彩りサラダ・ドライカレー		★チーズおかかおにぎり ごつぷじゃがあられ

園の都合でおやつの内容が変更になることがあります。ご了承ください。★印は手作りおやつです。

7 実習生及び職場体験受け入れ状況

		学校名	期 間	人数
実 習 生	1	名古屋短期大学	5月22日～6月3日	1
	2	桜花学園大学	5月29日～6月10日	1
	3	名古屋女子大学短期大学部	8月21日～9月2日	1
	4	名古屋文化学園保育専門学校	9月25日～10月6日	1
	5	名古屋子ども保育専門学校	1月10日～1月23日	1
職 場 体 験	1	みよし市立南中学校	10月25日～10月27日	12
	2	みよし市立北中学校	11月7日～11月9日	3
	3	みよし市立三好中学校	12月12日～12月14日	3

8 職員研修の状況

	研 修 日	研 修 内 容	場 所	人 数
1	4月10日	保育防災カンファレンス	天王保育園(WEB)	1
2	4月18日	主任・リーダー研修	東別院会館	1
3	4月25日	児童生徒虐待防止研修会	市役所研修室	1
4	5月9,25日	GL研修	法音寺開山堂	4
5	5月31日	子供の主体的な対話を支える保育者のファシリテーションスキル	天王保育園(WEB)	1
6	6月8日	三機関合同障がい児医療・療育に関する勉強会	天王保育園(WEB)	3
7	6月10日	保育分野専門研修「主体的な保育、発達に応じた遊びなど」	光徳保育園	8
8	6月19日	保育プラザ研修「3歳児の発達と保育」	天王保育園(WEB)	1
9	6月22日	保育プラザ研修「4・5歳児の発達と保育」	天王保育園(WEB)	1
10	6月23日	幼保小中交流会	南部小学校	1
11	6月23日	第2回保育防災カンファレンス 「救急事案圧制！適切に対応できますか？ 応急手当の基本」	天王保育園(WEB)	1
12	6月23日	2歳児の発達と保育	天王保育園(WEB)	1
13	6月29日	保育園・幼稚園のためのSDGs s～環境テーマ編～	天王保育園(WEB)	1
14	6月29日	法人初任者研修	法音寺開山堂	2

15	7月1日	幼児音楽教育夏期講座	豊橋創造大学	1
16	7月3日	生自認及び性的指向にする保育研修会 「LGBTQについて理解を深める」	アンフォーレ安城	1
17	7月19日	保育プラザ研修 保育の基本講座 「なぜ起きる？保育園での乳児の死亡事故」 「保育園における事故防止と安全管理のポイント」	天王保育園(WEB)	1
18	7月19日	法人エキスパート研修	法音寺会議室	2
19	7月28日	探求心が深まる保育「子どもと保育者が共に楽しむ図鑑・科学絵本の活用方法」	天王保育園(WEB)	1
20	7月28日	発達障がい児等基礎理解推進研修	天王保育園(WEB)	2
21	7月31日	児童虐待防止研修～児童虐待の早期発見・早期対応・連携協力～	天王保育園(WEB)	2
22	8月2日	非認知能力を高める保育者の関わり「アタッチメントと非認知的な心の発達」	みよし市役所	2
23	8月2日	乳児期研修	みよし市役所	1
24	8月3・4日	安全衛生推進者養成講習	名古屋市工業研究所	2
25	8月8日	保育者のための幼児教育保育講座 「発達が気になるこどもとは？～特性にあわせて発達を支えることの意味～」	愛知学泉短期大学	1
26	8月9日	今求められる子育て支援～これからの子育て支援～	天王保育園(WEB)	1
27	8月16日～ 9月16日2日間	保育士キャリアアップ研修 (保護者支援・子育て支援)	天王保育園(WEB)	2
28	8月23日	2歳児の遊びの継続と広がりを環境を通して考える	天王保育園(WEB)	1
29	8月28日	学校安全実践力向上セミナー「防犯・不審者対策(幼稚園・こども園)」	天王保育園(WEB)	1
30	8月29日	外国にルーツを持つ子どもと家族の支援	天王保育園(WEB)	1
31	8月30日	学校安全実践力向上セミナー	天王保育園(WEB)	1
32	9月14・15日	防災士研修講座	名古屋栄ビルディング	2
33	9月20日	インクルーシブ保育と統合保育の違いとは～基礎理解を深める～	みよし市役所	1
34	9月20日	法人初任者研修	法音寺開山堂	1
35	9月24日、10月22日他	愛知県保育士等キャリアアップ研修(保健衛生・安全対策)	天王保育園(WEB)	2
36	9月28日	承認研修	法音寺会議室	1
37	10月5日	スチームコンベクションを使った調理実習と衛生講習	ホシザキ東海(株)	1

38	10月15日	みよし市保育園研修「離乳食の基本と進め方」	みよし市役所	2
39	10月17日	社会福祉法人会計事務研修会	天王保育園（WEB）	1
40	10月26日	現場と作る子ども主体の保育～子ども主体に変えたら子どもも大人も輝いた～	天王保育園（WEB）	1
41	10月31日	幼保小中交流会	東山幼稚園	1
42	10月31日・11月15日	乳幼児健診研修（講義～見学）	みよし市保健センター	1
43	11月2日	体幹をきたえる遊び	みよし市役所	3
44	11月11日	SDGs 研修	天王保育園遊戯室	12
45	11月12日	福祉実践発表会（高齢分野）	日本福祉大学東海キャンパス	3
46	11月18日	保育分野専門研修「インクルーシブ保育」	駒方保育園	8
47	11月28日	管理会計研修	法音寺開山堂	2
48	11月29日	発達に偏りのある子の偏食について	みよし市役所	1
49	11月30日	初任者研修	法音寺開山堂	1
50	12月8日	子どもの脳が喜ぶ子ども主体の保育	天王保育園（WEB）	1
51	1月9日	医療的ケアさぽーと部会主催研修会	みよし市役所	1
52	1月17日	愛知県保育所等事業者向けセミナー	刈谷市産業振興センター	1
53	1月22日	3園グループリーダー施設見学研修会	ひかりこども園・駒方保育園	3
54	1月23日	法人分野別専門研修（障がい分野）	小原ビレッジ内小原寮多目的室	1
55	1月24日	インクルーシブ保育の実践例紹介～加配保育者との連携について～	みよし市役所	2
56	2月5日	保育部会保育所長研修会	天王保育園（WEB）	1
57	3月6日	日本福祉大学提携社会福祉法人サミット	天王保育園（WEB）	1

資 料

(1) 保育状況(年齢別初日在籍児数)

資料 1
(単位：人)

月		4月	5月	6月	7月	8月	9月	10月	11月	12月	1月	2月	3月	計
令和元年度	0歳	3	3	4	4	4	5	6	6	6	6	6	6	59
	1歳	12	12	12	12	12	12	12	12	12	12	12	12	144
	2歳	20	20	21	21	21	22	22	22	22	22	21	21	254
	3歳	39	39	39	39	2	39	39	38	38	38	38	39	427
	4歳	40	41	41	41	41	41	41	41	42	42	42	41	494
	5歳	37	37	37	37	37	37	37	37	37	37	37	37	444
	計	151	152	154	154	117	156	157	157	157	157	156	156	155
令和2年度	0歳	1	1	3	4	4	5	6	6	6	6	6	6	54
	1歳	7	8	10	11	11	11	12	12	12	11	11	11	127
	2歳	17	16	17	17	17	17	17	17	17	18	18	18	206
	3歳	40	40	38	39	39	39	39	39	39	39	39	39	468
	4歳	38	38	38	38	38	38	38	38	39	39	38	38	458
	5歳	42	42	42	42	42	42	42	42	43	43	43	43	509
	計	145	145	148	151	151	152	154	156	157	157	155	155	153
令和3年度	0歳	0	0	0	0	2	3	6	6	6	6	6	6	41
	1歳	8	8	10	10	10	11	12	12	11	11	12	12	127
	2歳	16	15	15	15	16	16	18	18	18	17	17	17	198
	3歳	38	39	39	38	40	40	40	39	39	39	39	39	469
	4歳	40	40	39	40	39	41	41	41	41	41	41	41	485
	5歳	38	38	38	38	38	38	39	39	39	39	39	39	462
	計	140	140	141	141	145	149	156	155	154	153	154	154	1782
令和4年度	0歳	1	1	2	2	3	4	6	6	6	6	6	6	49
	1歳	11	11	11	11	11	12	12	12	12	12	12	12	139
	2歳	17	16	16	16	16	17	18	18	18	18	18	18	206
	3歳	31	31	31	31	32	31	32	32	32	32	33	33	381
	4歳	41	41	41	41	41	41	41	41	41	41	41	41	492
	5歳	43	43	43	43	43	43	43	43	43	43	43	43	516
	計	144	143	144	144	146	148	152	152	152	152	153	153	1783
令和5年度	0歳	1	1	3	5	5	5	6	6	6	6	6	6	56
	1歳	11	11	12	12	12	11	10	10	12	12	12	12	137
	2歳	16	16	18	18	18	18	18	18	18	18	18	17	211
	3歳	38	38	38	38	38	38	38	38	38	38	38	38	456
	4歳	32	32	32	32	32	32	31	31	32	32	33	33	384
	5歳	43	43	43	43	43	43	43	43	42	42	42	42	512
	計	141	141	146	148	148	147	146	146	148	148	149	148	1756

(4) 休日保育年齢別利用状況

資料 4
(単位：人)

年度	年齢	4月	5月	6月	7月	8月	9月	10月	11月	12月	1月	2月	3月	計	
令和元年度	0歳	3	0	5	4	4	5	4	6	4	4	7	5	51	
	1歳	3	12	5	4	4	8	4	7	6	7	10	10	80	
	2歳	1	6	0	6	1	5	3	4	0	3	4	0	33	
	3歳	5	16	5	8	5	9	9	7	4	7	9	6	90	
	4歳	8	12	9	12	8	17	7	10	6	12	13	10	124	
	5歳	13	24	13	12	9	19	14	16	12	14	14	16	176	
	計	33	70	37	46	31	63	41	50	32	47	57	47	554	
令和2年度	0歳	0	0	0	1	2	6	3	5	3	5	8	9	42	
	1歳	3	4	4	7	5	6	4	10	4	6	7	5	65	
	2歳	1	0	4	9	7	9	7	15	6	11	17	10	96	
	3歳	1	0	0	7	1	4	0	3	0	2	1	0	19	
	4歳	2	0	4	10	5	7	4	10	4	6	12	5	69	
	5歳	3	4	8	17	10	16	8	17	8	11	11	11	124	
	計	10	8	20	51	30	48	26	60	25	41	56	40	415	
令和3年度	0歳	0	0	0	0	0	0	0	0	0	0	0	0	0	
	1歳	6	10	7	11	8	10	11	12	9	11	6	6	107	
	2歳	8	3	4	11	5	6	3	9	3	3	8	4	67	
	3歳	7	1	0	8	7	17	6	14	5	9	10	10	94	
	4歳	1	7	0	4	0	4	0	3	0	1	2	0	22	
	5歳	9	1	4	12	5	13	5	12	4	9	14	8	96	
	計	31	22	15	46	25	50	25	50	21	33	40	28	386	
令和4年度	0歳	0	0	0	4	0	4	8	5	4	4	7	4	40	
	1歳	2	4	4	5	3	10	9	7	3	6	8	4	65	
	2歳	6	8	3	6	6	4	10	13	3	9	5	7	80	
	3歳	3	0	0	2	2	3	5	3	0	2	2	4	26	
	4歳	13	12	5	16	9	21	17	17	8	17	13	12	160	
	5歳	5	1	0	1	2	3	0	1	0	0	3	1	17	
	計	29	25	12	34	22	45	49	46	18	38	38	32	388	
	祝日	利用者数	19	7	0	17	14	25	15	24	0	16	20	16	173
		構成比	66%	28%	0%	50%	64%	56%	31%	52%	0%	42%	53%	50%	45%
	園別利用者内訳	なかよし	0	0	0	0	0	4	4	4	2	4	0	0	18
		みどり	1	4	3	2	0	3	4	2	3	3	2	3	30
		城山	1	4	4	4	3	3	6	5	3	5	2	3	43
		すみれ	0	0	0	0	0	0	0	0	0	0	0	0	0
		わかば	9	16	5	12	3	13	15	11	10	10	17	10	131
		明知	0	0	0	1	3	1	2	1	0	0	0	0	8
		打越	1	0	0	0	2	1	2	4	0	1	1	2	14
		黒笹	0	0	0	0	0	0	0	0	0	0	0	0	0
筋生		1	0	0	0	1	2	1	0	0	3	1	2	11	
みよしの森		0	0	0	0	0	1	1	0	0	0	0	0	2	
天王	16	1	0	15	10	17	14	19	0	12	15	12	131		
計	29	25	12	34	22	45	49	46	18	38	38	32	388		
令和5年度	0歳	0	0	0	2	4	4	0	4	1	3	4	4	26	
	1歳	8	11	6	5	8	17	9	10	5	9	13	12	113	
	2歳	5	4	5	5	5	3	6	3	3	3	3	5	50	
	3歳	7	11	6	10	11	15	13	11	8	11	13	16	132	
	4歳	2	0	3	4	1	5	3	6	0	0	10	1	35	
	5歳	11	10	4	14	10	7	11	17	6	9	11	13	123	
	計	33	36	24	40	39	51	42	51	23	35	54	51	479	
	祝日	利用者数	1	14	0	16	16	17	14	23	0	13	15	14	143
		構成比	3%	39%	0%	40%	41%	33%	33%	45%	0%	37%	28%	27%	30%
	園別利用者内訳	なかよし	0	1	2	0	1	3	0	0	0	0	0	0	7
		みどり	5	3	3	5	4	0	5	3	3	3	2	4	40
		城山	5	3	3	5	4	0	5	3	3	3	2	4	40
		すみれ	0	1	1	0	1	4	2	0	0	0	0	2	0
		わかば	19	18	13	14	14	17	14	14	12	12	15	21	183
		明知	0	0	0	0	0	0	0	0	0	0	0	0	0
		打越	0	0	0	1	1	1	1	1	0	0	3	1	9
		黒笹	0	0	0	1	0	0	0	2	0	0	1	2	6
筋生		0	0	0	2	0	0	0	0	0	0	0	0	2	
みよしの森		1	1	0	0	1	1	0	0	0	1	1	3	9	
天王	3	9	2	12	13	25	15	28	5	16	30	14	172		
計	33	36	24	40	39	51	42	51	23	35	54	51	479		

令和6（2024）年度の保育料及び給食費について

令和6（2024）年4月から8月分までの保育料及び給食費は令和5（2023）年度（令和4（2022）年分収入）の市民税、令和6（2024）年9月から令和7（2025）年3月分までの保育料及び給食費は令和6（2024）年度（令和5（2023）年分収入）の市民税の課税状況によって決定されます。

市民税所得割額は、住宅借入金特別控除、寄附金税額控除（ふるさと納税）等の税額控除適用前の金額で算定します。

0歳児から2歳児クラスまでの方

※給食費は保育料に含まれます。

子ども	金額
第1子	表1の額
第2子以降	0円

（表1）

（単位：円）

定義（階層）		標準時間	短時間
A	生活保護世帯	0	0
B	市民税非課税世帯	0	0
C	市民税所得割額 77,101 円 未満	0	0
D01	市民税所得割額 97,000 円 未満	15,000	13,000
D02	市民税所得割額 169,000 円 未満	22,000	20,000
D03	市民税所得割額 301,000 円 未満	31,000	29,000
D04	市民税所得割額 301,000 円 以上	40,000	38,000

3歳以上児クラスの方

保育料は0円です。下記のとおり給食費をお支払いいただきます。

（単位：円）

対象園	項目	対象者	給食費
保育園及び小規模保育園	減免なし	下記以外の世帯	4,200
認定こども園 (三好文化こども園(仮称))			別紙参照
保育園及び小規模保育園	全額減免	市民税所得割額 77,101 円 未満 または 第2子以降	0
認定こども園 (三好文化こども園(仮称))			別紙参照

[その他事項]

- 1 里親(児童福祉法第6条の4に規定する里親)に委託された児童に係る保育料・給食費は無料となります。
- 2 市民税所得割額とは、父母の合計額をいいます。
- 3 父母ともに市民税非課税で、同居する祖父母等に市民税が課税されている場合は、同居祖父母等で最も市民税課税額の大い方が保育料・給食費の算定対象者となります。
- 4 多子の計算においては年齢の制限はありません。ただし、保護者等が養育し、又は監護し、生計を一にしている子に限ります。
- 5 三好文化こども園（仮称）は、入園料等別途上乗せ徴収がかかります。別紙料金表をご確認ください。¹⁰

【天王保育園平面図】

